

dialog'

N°156 – Magazine d'information municipale – Mai 2021



INSTALLATION DU PREMIER CONSEIL MUNICIPAL DES JEUNES DE SAINT-GÉLY-DU-FESC

Moment important pour notre commune et sa vie démocratique locale, le premier Conseil municipal des jeunes (CMJ) est officiellement en place depuis le 5 mai 2021. Il est composé de 18 jeunes issus des classes de CM1 et CM2 des écoles élémentaires de Saint-Gély-du-Fesc, dont deux binômes de l'école Grand'Rue, trois de l'école Valène, trois de l'école Patus et un binôme supplémentaire de l'école Valène.

ZOOM

Actions
municipales

p 3

À LA UNE

Installation du premier
Conseil Municipal des Jeunes
de Saint-Gély-du-Fesc

p 9

ZOOM

Centenaire
Brassens

p 11

AGENDA

Toute l'info
de votre commune

p 16



Imprimé avec des encres végétales sur du papier
provenant de forêts gérées durablement



Saint-Gély-du-Fesc

La vie côté bien-être !

Édito



Le 8 mai dernier, nous avons commémoré, pour la deuxième année consécutive en comité restreint, la victoire du 8 mai 1945, mais en présence pour la première fois du Conseil Municipal des Jeunes. Hava, Gabin nous ont adressé avec leurs propres mots des messages d'espoir.

Nous avons témoigné notre reconnaissance à nos morts pour la France, à celles et ceux qui se sont mobilisés, à nos alliés, à celles et ceux qui sont entrés en résistance, ainsi qu'à tous les anonymes.

La seconde guerre mondiale arracha à la vie plus de 60 millions de personnes. Pour la première fois de l'histoire des conflits, elle tue plus de civils que de soldats dont 6 millions de juifs exterminés dans la Shoah, 45 000 personnes mortes de faim dans les hôpitaux psychiatriques...

Tout ceci, ce ne sont que des chiffres déshumanisés et froids, mais derrière il y a une femme, un homme, des enfants, une famille brisée, des souffrances.

Se souvenir est une obligation ardente.

L'enjeu des commémorations, c'est la transmission auprès des jeunes générations; on ne peut ignorer l'Histoire; si nous l'ignorons, nous courons le risque de la voir se reproduire.

Nul ne doit oublier ce que l'homme a pu faire subir à l'homme.

Le 8 mai 1945 marque également la fin de l'horreur des camps de concentration et d'extermination, un système d'oppression qui avait organisé scientifiquement la destruction d'êtres humains parce qu'ils étaient juifs, tziganes, homosexuels, handicapés, résistants, opposants politiques. Au conflit militaire entre nations, s'était ajoutée une persécution volontaire et systématique de population civile, une volonté politique basée sur une idéologie: le nazisme.

Inlassablement, nous devons nous souvenir, rendre hommage à toutes celles et ceux qui ont engagé leur liberté et leur vie contre l'oppression et qui nous permettent de vivre dans la paix.

Nous sommes en 2021, et on peut se rendre compte que la haine, le racisme, l'antisémitisme, la violence, sont toujours présents.

C'est pourquoi, nous devons combattre sans relâche, les idéologies qui affaiblissent notre modèle républicain et prônent le retour à l'obscurantisme et au fanatisme.

Il est de notre devoir à tous de continuer le combat de la liberté, le combat de la Paix, qui nous est si précieuse et garder l'esprit de résistance.

Nous devons également penser à nos combattants de la Paix, combattants de notre sécurité intérieure et extérieure, qui risquent leur vie et pour certains la perdent sous l'uniforme de nos armées et au nom de la France.

Le bien-vivre ensemble est le seul contrepoison à la haine, à la guerre et aux barbaries qui font encore des ravages.

Michèle LERNOUT

ACTIONS MUNICIPALES	03
ÇA S'EST PASSÉ	04
JEUNESSE	05
ÉCOLES	05
SANTÉ	06
CULTURE	07
BIBLIOTHÈQUE	07
À LA UNE	08
SPORT	10
ZOOM	11
FOCUS	12
VIE PUBLIQUE	13
EXPRESSION LIBRE	14
TENDANCE	15
AGENDA	16

Saison culturelle
la Devoiselle
Saint-Gely-du-Fesc
La vie côté bien-être !
SAMEDI 5 JUIN 2021
TRIO FRÉDÉRIC BRETHEAU - TARI
« JAZZ, POP & MUSIQUES DU MONDE »
18H30 | SALLE CULTURELLE
ESPACE GEORGES BRASSENS
Avancé à 18h30
www.saintgelydufesc.com - 04 67 66 86 08

Saison culturelle
la Devoiselle
Saint-Gely-du-Fesc
La vie côté bien-être !
VENDREDI 28 MAI 2021
COMPAGNIE LA BOBÈCHE
« DU BALAI ! »
18H & 19H30 | SALLE CULTURELLE
ESPACE GEORGES BRASSENS
2 représentations
www.saintgelydufesc.com - 04 67 66 86 08

TRAVAUX En cours...

FAÇADE DU PRESBYTÈRE

Après avoir rénové en 2014 la façade du Presbytère côté rue de la Cannelle, la municipalité a procédé à la réhabilitation de ce bâtiment communal, au niveau de la rue du Presbytère.

La municipalité entend ainsi préserver et valoriser notre cadre de vie et notre patrimoine architectural.



Terminé

RUE DES ÉRABLES



UNE NOUVELLE BORNE DE RECHARGE ÉLECTRIQUE

Dans le cadre d'une convention établie avec Hérault énergie, la municipalité vient de procéder à l'installation d'une nouvelle borne de recharge électrique.

Ce nouveau branchement électrique fait partie du réseau Révéo, comme celui déjà installé à la Coopérative d'électricité de Saint-Martin-de-Londres (CESML), allée des Écureuils.

Cette borne de recharge est l'une des plus utilisées du département.

Borne de recharge électrique installée à la CESML

(Situation au 1/12/2020. Chiffres depuis la mise en service en juin 2017)

2983 recharges • **160** usagers uniques
17113 kWh • **71018,95 km** équivalent parcourus

7954 tonnes CO2/kWh d'équivalent CO2 économisé

465 heures de durée de connexion

0,61 heure de durée moyenne de connexion par charge

Soutien à la filière agricole

En début de sa séance du 15 avril, le conseil municipal, à l'unanimité, a demandé au gouvernement de soutenir les agriculteurs et viticulteurs de notre territoire, «*en mettant en place un véritable plan de sauvegarde de l'agriculture avec des règles adaptées s'écartant de la complexité de certains dispositifs existants annihilant toute éligibilité*».

AVEC REVEO, RECHARGEZ VOTRE VÉHICULE ÉLECTRIQUE EN OCCITANIE

BADGEZ, BRANCHEZ, CHARGEZ

Abonnez-vous pour recevoir un badge
Passez alors votre badge sur les bornes Révéo
Branchez le câble entre votre véhicule et la borne
Démarrez la charge!

+ d'infos: <https://reveocharge.com/fr/>

REVEO, c'est en Occitanie

- **1950** points de charge
- + **5 000** abonnés au réseau Révéo
- + **8 000** recharges en moyenne par mois

AUTOPARTAGE

Un véhicule d'autopartage est en libre-service, 24h/24 et 7j sur 7 sur le parking nord de l'Espace Georges Brassens. L'autopartage est un système de mutualisation de véhicules. Il a pour double objectif: une optimisation de l'utilisation de véhicules et un partage des coûts fixes.

Trois stations sont implantées sur le territoire du Grand Pic Saint-Loup: une à Saint-Gély-du-Fesc et deux à Saint-Mathieu-de-Trévières.

COMMENT ÇA FONCTIONNE?

- Abonnez-vous auprès de Modulauto,
- Recevez une carte d'abonné dans votre boîte aux lettres, ou allez la récupérer dans un point de dépôt sur le territoire,
- Réservez une voiture par téléphone, sur votre smartphone/iPhone ou sur le site internet www.modulauto.net,
- Rendez-vous sur l'une des trois stations où est garée la voiture réservée. Ouvrez la voiture avec votre carte. Et c'est parti!
- Restituez la voiture là où vous l'avez empruntée.

OFFRE DE PRINTEMPS 2021

1€ /heure, 30 centimes d'euros par kilomètre

+ d'infos: <https://www.modulauto.net/>

UNE ÉNERGIE 100% VERTE

La société Lucia énergie, filiale commerciale de la Coopérative d'électricité de Saint-Martin-de-Londres vient de remporter l'appel d'offres lancé par la municipalité concernant la fourniture d'électricité pour les bâtiments communaux et l'éclairage public, pour une durée de 24 mois.

Pour ce marché public, la commune avait demandé aux candidats de proposer une offre 100% verte et donc respectueuse de l'environnement.

Le terme électricité "verte" désigne l'électricité produite uniquement à partir de sources d'énergies renouvelables, telles que l'énergie hydraulique (barrages), éolienne, solaire, géothermique, houlomotrice et marémotrice, ou encore celle qui est issue de la biomasse (bois, gaz de décharge, gaz de stations d'épuration d'eaux usées, biogaz...).

OBLIGATIONS LÉGALES DE DÉBROUSSAILLEMENT

La Réglementation des Obligations Légales de Débroussaillage a été revue en 2020 par la Direction Départementale des Territoires et de la Mer de l'Hérault (DDTM) et concerne désormais un très grand nombre de parcelles sur la commune.

Découvrez la nouvelle carte des OLD dans la rubrique actualités du site internet de la ville: www.saintgelydufesc.com

DISTRIBUTION ET GESTION DE L'EAU

Secteur Cévennes Pic St-Loup
Rue de l'Aven - ZAE Les Verries
34985 SAINT-GÉLY-DU-FESC CEDEX

• Travaux d'équipement et de canalisation • Gestion des boues d'épuration
• Entretien des fosses septiques • Services aux industriels • Irrigation

SERVICE CLIENTÈLE : 04 34 20 30 01

www.saur.com

À LA RENCONTRE DES ARTISANS

Le 9 avril dernier, Madame le Maire et **Éric Stéphany, premier adjoint en charge des finances, de la vie économique, de la transition digitale et du budget participatif** ont rencontré en mairie **Christian Poujol, président de la Chambre des métiers et de l'artisanat de l'Hérault, afin d'évoquer les politiques publiques en faveur de l'artisanat (aide à la digitalisation, sauvegarde de l'artisanat...).**

Ils ont ensuite rendu visite aux entreprises artisanales de la commune afin d'évaluer leur situation économique actuelle et d'échanger sur les problématiques rencontrées. Pour Christian Poujol, ce secteur résiste dans l'ensemble relativement bien à la crise. *«Comme le roseau de Camargue qui se plie sous la tempête, l'artisanat se redresse très rapidement».*

Après avoir exprimé son soutien aux artisans en cette période difficile, Christian Poujol a tenu à souligner le dynamisme économique de notre territoire. *«Ici, on aime les artisans. Les nombreux projets en cours en sont la preuve.»*



L'artisanat à Saint-Gély-du-Fesc

C'est près de **300** entreprises, dont
39% dans les services,
34% dans le bâtiment,
14% dans l'alimentation et
13% dans la fabrication.

CONCOURS DE MASQUES DE CARNAVAL BRAVO à tous pour votre créativité!

Le concours de masques de carnaval organisé par la municipalité du 22 mars au 18 avril a permis à une trentaine d'enfants de la commune d'exprimer toute leur créativité.

Les membres du jury remercient l'ensemble des enfants pour avoir été aussi nombreux à participer à cette première édition.

Au moment de la délibération, ils ont tenu à souligner la qualité et l'originalité des œuvres transmises. Tous les participants seront prochainement conviés en mairie à venir partager un agréable moment lors de la remise des prix.

Félicitations à Romy, Luna, Milan, Louise, Lisandro, Thaïs, Léo, Toscane et Nathan

LES GAGNANTS PAR CATÉGORIE

Enfants de moins de 6 ans



Romy D - 3 ans

Enfants de 6 à 8 ans



Louise D - 7 ans

Enfants de 9 à 11 ans

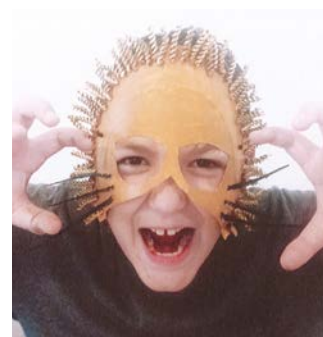

Léo R - 10 ans



Luna O - 3 ans



Lisandro B - 6 ans



Toscane B - 10 ans



Milan B - 5 ans



Thaïs B - 7 ans



Nathan R - 11 ans

Aux Petits soins Caroline Malzac
 Votre artisan du bien-être
Pour la fête des mamans, offrez de la douceur

Massage Californien, Institut de Beauté
 Massage Balinais, 36 rue du Baptista
 Massage Hawaïen Lomi Lomi, 34980 St-Gély-du-Fesc
 Massage du ventre
 Massage ayurvédique des pieds au bol kansu
 Massage Japonais du visage
 Et bien d'autres soins... **0610202310**
www.auxpetitssoins-saintgely.fr

FAITES VOS COURSES ZÉRO DÉCHET.
 Commandez en ligne et récupérez vos courses sans emballages jetables

C'est facile !
www.lapalanche.fr

LA PALANCHE
 drive «zéro déchet»

403 Rue des Vautes 34 980 / Saint-Gély-du-Fesc
 POINTS DE RETRAIT
 PÔLE REALIS / 710 Rue Favre de Saint-Castor 34080
 AGROPOLIS / 1100 Avenue Agropolis 34000
 MONTPELLIER

ESPACE JEUNESSE



Durant les trois semaines de fermeture de l'Espace jeunesse du 6 au 23 avril liée à la situation sanitaire, l'équipe d'animation a mis en place des activités en visioconférence avec une dizaine de jeunes qui ont bien voulu se prêter au jeu. Ils ont pu vivre un «*Blind test musical*» de folie avec deux grands gagnants, Mathieu et Marceau et jouer à «*Dessinez c'est gagné*», remporté par l'excellent dessinateur, Jalil.

Jeunes et animateurs ont également participé à un concours de gâteau avec pour consigne de privilégier l'aspect esthétique. La victoire a été remportée par l'équipe d'animation pour son superbe gâteau licorne. La dernière séance a laissé libre cours à une discussion autour des projets et envies pour cet été.



ALSH LES GALOPINS



Du 6 au 23 avril, l'ALSH les Galopins a accueilli les enfants du personnel prioritaire de Saint-Gély-du-Fesc et des communes environnantes. L'encadrement était composé des équipes de l'ALSH ados et de l'ALSH les Galopins. Depuis le mercredi 28 avril, l'ALSH les Galopins a repris son fonctionnement habituel avec la mise en place de différentes activités.

Les enfants de 6 à 12 ans ont eu notamment le plaisir de voir de très près les brebis et ânes présents sur le terrain du Patus. Démonstration de chiens de troupeaux, découverte du métier de berger, fabrication de colliers, rôle de l'apiculteur... cette rencontre pleine de douceur proposée par l'association OCE Lou Patus a été passionnante!



MULTI-ACCUEIL LES LUTINS



Les cloches de Pâques sont passées le 1^{er} avril dernier dans la cour du Multi-accueil les Lutins! Et c'est le cœur léger, le sourire aux lèvres et rempli d'espoir que nos petits lutins se sont lancés à toute allure dans une chasse aux œufs impitoyable!

Au regard des mines réjouies et des jolies petites bouilles chocolatées, on peut dire que les récoltes ont été fructueuses.

Du 6 au 23 avril, le Multi-accueil les Lutins a également accueilli les enfants de personnels prioritaires de Saint-Gély-du-Fesc et des communes environnantes.



ÉCOLES

LE MOYEN-ÂGE À TRAVERS LE JEU

Même si la traditionnelle manifestation "Les Médiévales du Grand Pic Saint-Loup" n'a pas pu être organisée cette année, la Communauté de communes a tout de même proposé des ateliers pédagogiques à destination des scolaires

Les élèves de CMI des écoles de la commune ont vécu une expérience à la fois enrichissante et amusante, en immersion dans la période médiévale.

Et c'est Rémy Vincent, intermittent du spectacle spécialiste de la création de projets à caractère historique et passionné par le Moyen-Âge, qui est venu tour à tour rendre visite à chaque classe. Vêtu pour l'occasion d'un costume traditionnel de troubadour et muni d'une cornemuse landaise, il a permis aux élèves de faire un véritable bon dans le temps.



ÉCOLE MATERNELLE PATUS Carnaval

Le 25 mars dernier, l'école maternelle Patus a organisé son traditionnel carnaval.

La grande farandole d'enfants a joyeusement défilé en musique, sous une pluie colorée de confettis. Bien aidés par les enseignants, les enfants avaient préalablement confectionné de jolis masques et accessoires sur le thème du cirque.



ATELIER RETOUCHE PHOTOS

L'atelier retouche photos proposé par la municipalité est terminé. Débuté en présentiel, il s'est ensuite poursuivi "en mode confiné".

«Les participants avaient tous suivi une première formation en présentiel. Ils avaient donc une certaine expérience des manipulations de base», rassure Claude Albert, formateur bénévole saint-gillois. Concrètement, ils ont reçu chaque semaine par mail des photos à travailler, accompagnées de clichés retouchés montrant le résultat à atteindre.

La semaine suivante, le formateur leur adressait un document détaillant les manipulations à effectuer sur le logiciel gratuit GIMP. «Cette méthode permet à chacun de réaliser à son domicile et avec son propre ordinateur les transformations proposées».

ESPACE FRANCE SERVICES

Accueil au quotidien, permanences d'un agent des impôts, aide à la création de son espace sur impots.gouv.fr et mise en place d'ateliers, l'Espace France services du Grand Pic Saint-Loup (ex Maison des Services au Public – MSAP) accompagne les personnes qui le souhaitent dans leur déclaration de revenus.

Tout au long de l'année, les usagers bénéficient de la présence d'une animatrice dans leurs démarches administratives: famille, santé/ social, formation/orientation, retraite/ autonomie, logement/énergie, emploi, accès au droit.

Tous ces services sont gratuits et ouverts à tous les habitants du territoire de la Communauté de communes du Grand Pic Saint-Loup.

Permanences (aide à la déclaration de revenus)
Jeudi 20 mai, de 9h00 à 12h00
Mardi 25 mai, de 9h00 à 12h00

Inscriptions

Espace France Services du Grand Pic Saint-Loup, 9 place de la Mairie Saint-Martin-de-Londres
04 67 55 87 26 - franceservices@ccgpls.fr

 @EFSGrandPicSaintLoup

UN VENT DE LIBERTÉ



Le 26 avril dernier, plusieurs résidents de l'EHPAD Belle-Viste ont pris un grand bol d'air frais sur la commune, en profitant d'une belle après-midi dans la garrigue, en contact direct avec des animaux. Le groupe s'est rendu en minibus sur le terrain du Patus mis à disposition par la municipalité à l'association saint-gilloise OCE Lou Patus.

Avec un troupeau de 80 moutons et un autre de 10 ânes, des bénévoles passionnés participent à l'entretien de nos espaces naturels et proposent des animations pédagogiques auprès des scolaires, des aînés et des associations.



Cette journée printanière a été un véritable bain de jouvence pour nos aînés et une occasion pour certains de se remémorer quelques souvenirs. Quel plaisir de lire l'émotion dans leurs yeux au moment où les bêtes "les plus dociles" se sont approchées de très près, jusqu'à pouvoir les caresser!

Grâce aux échanges avec les bénévoles et à des démonstrations grandeur nature habilement orchestrées, ils ont pu observer le travail minutieux des chiens de troupeaux, mieux connaître le métier de berger et le procédé artisanal de confection de colliers en bois, ou encore savoir l'importance de faire cohabiter le pastoralisme et la production apicole.



DON DU SANG

Un GRAND MERCI aux 79 personnes volontaires dont 12 nouveaux donneurs qui ont contribué à la collecte du 15 avril.

BUS DES AIDANTS

Prochains rendez-vous AGIRC-ARRCO: les jeudis 3 juin, 1^{er} juillet, de 8h à 13h, sur l'Esplanade du Devois.

BELLE-VISTE Remerciements

La résidence Belle-Viste remercie chaleureusement la boulangerie Drouot pour le don d'un énorme œuf en chocolat qui a régalé les papilles gustatives des résidents, ainsi qu'Intermarché pour avoir offert du beau muguet à l'occasion du 1^{er} mai!



CÔTÉ JARDIN
fruits & légumes
'Le 605 AVENUE'
Av. du Pic-St-loup
34980 St-Gély-du-Fesc
04 67 84 30 30



SARL APF ALIAGA
Marbrerie - Chambre Funéraire
Magasin d'articles funéraires

111, route de Prades - 34980 SAINT-GELY-DU-FESC
04 67 75 19 60 | fax 04 67 79 36 07
apfaliaga34@orange.fr



as AUTOSECURITÉ
CONTRÔLE TECHNIQUE
Une marque du groupe SGS

Centre Conseil
CONTRÔLE AUTOS GP

3 ZAC des Vautes
34980 SAINT-GELY-DU-FESC
T. 04 67 84 48 10

Site internet : www.autosecurite.com
Email : controlauto-gp@autosecurite.com



7^e ÉDITION DE LA SAISON CULTURELLE DE LA DEVOISELLE

Suite aux dernières annonces gouvernementales, notre vie culturelle reprend son rythme. Depuis le 19 mai, les salles de spectacles peuvent à nouveau accueillir du public avec une jauge réduite à 35% de leur capacité et un couvre-feu repoussé à 21h.

Le nombre de places dans la Salle culturelle Espace Georges Brassens étant désormais très limité, nous vous invitons à effectuer vos réservations pour toute la programmation culturelle au 04 67 66 86 08.

Depuis le début de la pandémie, la municipalité s'est adaptée du mieux possible à la situation. Elle a anticipé les éventuelles reprises successives des activités culturelles par le maintien puis la reprogrammation de chaque rendez-vous, notamment le samedi, s'adaptant ainsi aux contraintes liées aux couvre-feux.

La priorité de la commune demeure d'assurer la sécurité du public, des artistes et de l'équipe d'organisation, et de contribuer à sauver l'emploi des artistes.

COMPAGNIE LA BOBÈCHE « Du Balai ! »

Vendredi 28 mai, à 18h et 19h30
(2 représentations)

Salle culturelle Espace Georges Brassens
Tout public dès 5 ans. Entrée gratuite sur réservation (billet à retirer en mairie)
Spectacle proposé par la Communauté de communes du Grand Pic Saint-Loup et la municipalité, et présenté par l'association Bouillon Cube dans le cadre du 8^e festival jeune public La Dinette.

C'est l'histoire d'un balayeur de rue, bougon et renfrogné, et d'un habitant de la rue, rêveur et rieur. Ils vont se rencontrer, se chercher, tenter de s'apprivoiser... De l'apparente banalité de l'histoire transparissent l'humanité, la poésie, et ces petits riens qui transforment, lorsqu'on le veut bien, nos quotidiens en fête.

COMPAGNIE LA FAMILIA STIRMAN « Panier-piano »

Samedi 29 mai, avancé à 18h30
Salle culturelle Espace Georges Brassens

Spectacle proposé par la municipalité, et présenté par l'association « La saison artistique de Melando » dans le cadre

des 11^{es} Rencontres des cultures en Pic Saint-Loup.

À partir de 7 ans. Entrée: 10€/5€ réduit*

Golda Schmendrick est une pianiste de renommée internationale et une amante délaissée qui noie son chagrin comme elle peut. Après quinze ans de tournées à travers le monde, elle tient une conférence sur le piano classique, qui laisse place petit à petit à un délire musical d'écorchée vive. De Chopin à Dalida, de l'amour à la vodka... il n'y a qu'un doigt!

CONFÉRENCE MUSÉE FABRE « Le fabuleux destin des tableaux italiens du musée Fabre »

Mardi 1^{er} juin, à 18h30
Salle culturelle Espace Georges Brassens
Entrée libre. Organisée par la municipalité, en partenariat avec le musée Fabre.
Par Pierre Stépanoff, conservateur du patrimoine au musée Fabre de Montpellier Méditerranée Métropole pour les collections XIV^e-milieu du XIX^e siècle.

Pierre Stépanoff vous présentera l'histoire des peintures italiennes du musée Fabre depuis 200 ans: l'évolution de ses célébrités, ses malheurs et ses enrichissements successifs.



TRIO FRÉDÉRIC-BRETHEAU-TARI « Jazz, pop et musiques du monde »

Samedi 5 juin, avancé à 18h30
Salle culturelle, Espace Georges Brassens
Concert proposé par la municipalité
Entrée: 10€/5€ réduit*

Entre ces trois musiciens rompus à toutes les expériences artistiques, nul doute qu'il y a plus que du talent et du plaisir de jouer ensemble: une alchimie particulière, une jubilation, qui font de chacun de leurs concerts un moment unique.

ORPHEUS XXI « Musique pour la vie et pour la dignité »

Samedi 19 juin, à 20h30
Salle culturelle Espace Georges Brassens
Concert proposé par la municipalité
Entrée: 10€/5€ réduit*



Photo © Philippe Matsas

Le projet Orpheus XXI a été initié par le célèbre gambiste Jordi Savall. Tout autant impliqué dans la valorisation des musiques savantes anciennes que dans celle des musiques traditionnelles du monde et de Méditerranée, maintes fois primé par différents pays européens, nommé « artiste pour la paix » par l'Unesco, ambassadeur de l'Union européenne pour un dialogue interculturel, il explore le rapport entre l'art et l'histoire des civilisations, croise et fait se rencontrer les cultures, avec un regard humaniste et citoyen.

* Tarif réduit: • les moins de 25 ans, demandeurs d'emploi, étudiants, titulaires de l'allocation adulte handicapé (sur présentation d'un justificatif)
• les groupes de plus de 10 personnes et sur réservation uniquement
• les membres d'une collectivité ou d'un comité d'entreprise (sur présentation d'un justificatif)
• toute personne réservant le billet au moins 15 jours avant le spectacle

BIBLIOTHÈQUE

A VOTRE ATTENTION

En raison du couvre-feu, jusqu'à nouvel ordre, la bibliothèque est ouverte le mardi de 16h30 à 18h30 et le samedi de 9h30 à 12h.



Pôle Jeunesse et Culture • 418 Rue du Devois • 34980 Saint-Gély-du-Fesc • Tél. 04 67 84 36 07
bibliothequestgelydulfesc.cassioweb.com

ROMAN

ABECASSIS Eliette Instagrammable
ADAM Olivier Tout peut s'oublier
BORDES Gilbert Le Testament d'Adrien
CHANDERNAGOR Françoise L'Homme de Césarée
CONNELLY Michael Séquences mortelles (Policier)
DE VIGAN Delphine Les Enfants sont rois
FAVAN Claire La Chair de sa chair
GREBE Camilla L'Archipel des larmes (Policier)

GUENASSIA Jean-Michel

Les Terres promises
Au pays des eucalyptus
L'Arbre de l'oubli
La Pierre du remords (Policier)
Ce matin-là
Le Crépuscule des fauves (Policier)
Un Cœur solitaire dans une maison trop grande
BDA
CARLSON David L L'Accident de chasse

CESTAC Florence

Un papa, une maman, une famille formidable
SFAR Le Ministère secret T. 1 Héros de la République
PÉRIODIQUE
HISTORIA La conquête de l'Algérie N° 892
NOTRE TEMPS Ma santé, j'y tiens! N° 617
QUE CHOISIR Lessives: efficacité... N° 600
QUE CHOISIR Hors-série Placements 2021 évitez les pièges! N° 161

INSTALLATION DU PREMIER CONSEIL MUNICIPAL DES JEUNES DE SAINT-GÉLY-DU-FESC



Moment important pour notre commune et sa vie démocratique locale, le premier Conseil municipal des jeunes (CMJ) est officiellement en place depuis le 5 mai 2021.

Il est composé de 18 jeunes issus des classes de CM1 et CM2 des écoles élémentaires de Saint-Gély-du-Fesc, dont deux binômes de l'école Grand'Rue, trois de l'école Valène, trois de l'école Patus et un binôme supplémentaire de l'école Valène.

Les 18 jeunes nouveaux élus se sont vus remettre l'écharpe tricolore par Madame le Maire ainsi qu'un petit kit du jeune élu.

40 binômes à se présenter

« Il s'agit d'un moment important, intense et symbolique », a lancé Madame le Maire lors de la cérémonie officielle d'installation. « Je vous présente mes sincères félicitations et tiens à souligner la qualité des programmes proposés par tous les candidats, avec des thèmes importants qui vous interpellent et je m'en réjouis ». Et de poursuivre. « C'est un véritable apprentissage à la citoyenneté. Vous allez être des acteurs de la vie de la cité, dans le cadre des principes des valeurs républicaines ».

Madame le Maire a également tenu à remercier les enseignants pour leur implication, ainsi que le travail réalisé par la commission jeunesse et sports, présidé par Sylvain Alet, adjoint à la jeunesse, aux sports, à la petite enfance, au périscolaire et au centre de loisirs et référent du CMJ.

Les résultats

À l'issue du scrutin organisé le 30 avril dernier dans chacune des trois écoles élémentaires de la commune, les noms des 18 nouveaux conseillers municipaux élus par les élèves de CE2, CM1 et CM2 ont été annoncés sur le compte Facebook de la ville.



ÉCOLE GRAND'RUE (9 binômes en lice)

Jeanne DELONCA et Charly HUGUET, Alix BAUDUIN et Ethan BREAL



ÉCOLE VALÈNE (18 binômes en lice)

Angèle CALVES et Gabin PRAT, Juliette SALA et Mattéo COPPIN
Lou GELIS-BOURSINHAC et Paul GASTOU



ÉCOLE PATUS (13 binômes en lice)

Emma HOUBRON et Maé RIBEAUCOUP, Manon SIREJACOB et Lucas JONEAU, Hava BESANCON-GERMANI et Mohamed HASSAINE

9^e BINÔME:

Anna TAULEIGNE et Ewen MOURGUES (école Valène)



3 questions à Sylvain Alet, adjoint à la jeunesse, aux sports, à la petite enfance, au périscolaire et au centre de loisirs et référent du CMJ

Pour quelles raisons la municipalité a-t-elle souhaité créer un CMJ ?

« Nous avons décidé de mettre en place un Conseil municipal des jeunes afin de donner aux enfants de la commune un espace démocratique d'écoute, d'échange et d'action, permettant ainsi une prise en compte de leurs préoccupations et idées. L'objectif est aussi de sensibiliser notre jeunesse au processus électoral et démocratique, ainsi qu'au fonctionnement des institutions de notre République. L'engouement que ce projet a trouvé auprès des jeunes qui ont été 40 binômes à se présenter avec des programmes différents illustre leur volonté de participer et de s'exprimer ».

Comment les jeunes conseillers vont-ils travailler pour mettre en place leur programme ?

« Au mois de juin interviendra la première réunion du CMJ après son installation. Nous conviendrons à ce moment-là avec les enfants des modalités de fonctionnement qu'ils souhaitent mettre en œuvre. Dans un souci d'efficacité, nous proposerons la mise en place de commissions thématiques au sein desquelles ils pourront œuvrer en groupe plus restreint. Il est à ce jour prévu deux réunions trimestrielles, les mercredis en fin de journée. Les enfants recevront une convocation préalable avec un ordre du jour établi, comme c'est le cas pour le conseil municipal ».

Quelles thématiques allez-vous aborder lors du deuxième CMJ ?

« Il ressort des différents programmes proposés par tous les candidats trois thématiques principales, qui semblent être au cœur de leurs préoccupations : l'écologie/nature, le sport et la culture. Nous proposerons donc d'aborder ces sujets et inviterons les enfants à travailler ensemble pour la mise en œuvre de leur programme ».

HANDICAF

Pour la saison 2021-2022, le Club Alpin du Pic Saint-Loup (CAF) a pour projet d'intégrer l'activité HANDICAF à son offre de services. L'objectif est de permettre aux personnes en situation de handicap de pouvoir pratiquer des activités de pleine nature en toute sécurité.

Une initiative bien rodée pour la Fédération française des clubs alpins et de montagne dont dépend le CAF, puisqu'elle avait mis en place dès 2007 le "Pôle ressource public éloigné", permettant ainsi à un plus grand nombre de personnes de s'adonner aux sports de montagne et de pleine nature sans discrimination de genre, de handicap ou de classe sociale.

UN PROJET DE CONVENTION AVEC L'UNAPEI 34

Une convention de partenariat avec l'UNAPEI 34, une structure qui regroupe les associations parentales du territoire au service des personnes handicapées mentales et de leurs familles est donc en cours.

« Concrètement, l'idée est de planifier d'octobre 2021 à juin 2022 une sortie et une activité par mois pour 10 personnes maximum, encadrées par un accompagnateur du CAF et un autre de l'UNAPEI 34 », explique le président du Club Alpin du Pic Saint-Loup, Xavier Chamoulaud. Et de préciser, « le choix des activités se fera dans un

premier temps entre la randonnée, la marche nordique, le vélo et la sortie en raquettes ».

Un référent pour chaque structure a été nommé afin de pouvoir suivre l'évolution du projet.

UNE LARGE PALETTE D'ACTIVITÉS POUR TOUS NIVEAUX

Créé en 1996, le club compte désormais 125 adhérents, dont 20 animateurs toutes activités confondues.

Il s'est donné pour mission, « de rendre accessible au plus grand nombre une pratique autonome et responsable de la montagne. Il contribue à la formation et à la sécurité de ses adhérents, à l'aménagement et à la protection du territoire, à l'élaboration et à la transmission d'une culture montagnarde ».

Outre la randonnée, notamment alpine, il propose une large palette de disciplines comme le vélo de montagne, la marche nordique, la raquette à neige, la via ferrata, le canyoning, la spéléo, le ski de randonnée, la marche d'orientation, ou encore l'escalade.

Les activités sont proposées pour chaque niveau technique, depuis l'initiation, jusqu'aux sorties dédiées aux sportifs plus expérimentés. « Le degré technique et physique exigé est précisé par l'organisateur sur chacune des fiches supports correspondantes. »

Infos : cafpicsaintloup@gmail.com - 06 85 71 24 90
<http://cafpicsaintloup.ffcam.fr/>



CENTRE ÉQUESTRE LES VERRIÈS

Du 16 au 18 avril, le Centre équestre les Verriès a accueilli la première étape du Languedoc Tour Sud France Pro. Organisée cette année à huis clos, cette compétition a concerné uniquement les cavaliers professionnels.

300 participants étaient en lice, au lieu des 900 à 1000 compétiteurs invités les années précédentes.

« En plus des contraintes inhérentes au contexte sanitaire actuel, nous avons dû affronter une crise de rhino équine assez grave, avec le suivi d'un protocole de prise de température quotidienne des équidés », explique Christophe Fournel, responsable du Centre équestre.

MAMIE LASAGNES

Lasagnes faites maison
en livraison ou à emporter

Ouverture

DU MARDI AU DIMANCHE
DE 11H À 14H ET DE 18H À 21H30

En livraison

CORNILLANX - St Gély-du-Fesc - GRABELS
St CÉMENT - LES RATELLES - Montpellier Nord

À emporter

18 AVENUE DU CLAPS - St Gély-du-Fesc

Pour commander

04 48 78 43 80

O2 jardinage®

-50%
de crédit
d'impôt

Confiez-nous vos espaces verts
et bénéficiez du savoir-faire des
jardiniers d'O2 Pic Saint-Loup

L'agence O2 Jardinage Pic Saint-Loup
75 Imposse des Trois Pointes
34980 Saint-Gély-du-Fesc
07 87 60 31 92

www.O2.fr

t n° national 02 43 72 02 02

*Avertissement fiscal éventuel. Selon les conditions en vigueur de l'article 199 bis de la loi de 2007. SARL, SARL CLPNP, SARL
RCS Montpellier n°892507047 - 75 Imposse des 3 Pointes, 34980 Saint-Gély-du-Fesc - France. Commerce
indépendant, membre du réseau O2 - Crédit photo : Adobe Stock - © OUI Core Communication - 05/21

Alteo
nature

Canyoning
Via Ferrata
Parcours acro
Escalade

06 78 84 35 22
alteo-nature.com

GEORGES BRASSENS, POÈTE UNIVERSEL

De nombreux hommages sont programmés cette année, en France et ailleurs à l'occasion du centenaire de la naissance de Georges Brassens à Sète, et de sa disparition, un soir d'octobre 1981, à Saint-Gély-du-Fesc.

Depuis, des d'événements culturels lui ont été consacrés sur notre commune. «Saint-Gély-du-Fesc c'est un peu Brassens, et Brassens est un peu Saint-Gély-du-Fesc» déclarait encore il y a peu le père Barral, curé de la commune, avant de faire entonner Les copains d'abord lors d'une cérémonie.

Un festival lui est dédié en novembre chaque année. L'association "J'ai rendez-vous avec vous" en est porteuse depuis 2013 en partenariat avec la ville, la Communauté de communes du Grand Pic Saint-Loup, le département et la région, proposant à tous et à toutes les générations de découvrir, ou redécouvrir, l'œuvre, les textes comme les musiques du poète sétois.

Il y a en effet les chansons que tout le monde connaît, fredonne, et celles qu'il n'a pas eu le temps de chanter, ou encore des paroles qu'il n'a pas eu le temps de mettre en musique.

«Il a inventé les innombrables petits bonheurs qu'il nous a laissés en partage... lire un brouillon de Brassens c'est tel un enfant, partir à la chasse au trésor!» dit le biographe Jean-Paul Liégeois de sa poésie.

Alors que ses musiques ont longtemps été perçues comme monotones, le fameux "pom pom pom", des musiciens, et non des moindres, en démontrent tout le contraire, du montpelliérain Pierre Bernon à Joël Favreau, le guitariste de Brassens qui écrit «Georges a laissé

des chansons très dépouillées, mais ses musiques sont d'une telle richesse qu'elles offrent aux musiciens un terrain de jeux extraordinaire. Chacun peut y apporter son propre éclairage, selon son inspiration et son talent».

À ses débuts, ses chansons étaient interdites de diffusion sur les ondes. Il en a écrit et composé près de 200. À Saint-Gély-du-Fesc, il se penchait même sur celles qu'il envisageait d'enregistrer, et aujourd'hui nombre d'entre elles sont traduites et chantées dans de multiples langues, y compris dans nos langues régionales (occitan, catalan, provençal, breton, créole, alsacien...). On ne compte plus le nombre d'ouvrages, d'articles, de thèses universitaires qui lui sont consacrés. À l'occasion d'hommages à l'UNESCO et au Parlement européen, il a été salué comme un poète universel à «l'esprit frondeur et humaniste, salubre antidote aux conformismes et aux intolérances».

Pour ses programmations de concerts, l'association "J'ai rendez-vous avec vous" privilégie la qualité artistique, la créativité et l'innovation mais toujours dans le respect fidèle de l'œuvre.

Le festival "Rendez-vous avec Brassens" est un partage de chansons avec tous et toutes les générations. Les amateurs et passionnés sont invités à chanter lors des diverses animations du festival "off". Les plus jeunes sont invités à chanter sur scène. Des après-midis en chansons réunissent les aînés.

Au fil des ans, le festival a largement gagné en fréquentation. Des amoureux des chansons, venant parfois de loin, font partie de ce public, démontrant ainsi la visibilité du festival au-delà de notre territoire. Car tous savent que la richesse des musiques et de la poésie de Brassens y est mise en valeur.

Pour cette année particulière, les festivités débiteront dès le 21 juin à l'occasion de la fête de la musique, se poursuivront le 9 juillet, avant de finir en apothéose du 11 au 14 novembre.



Tableau réalisé au fusain par Eric Battista, peintre Sétois, ami de Brassens

«C'est avec un grand plaisir que, depuis dix ans, je réponds à l'invitation de l'association "J'ai rendez-vous avec vous" pour assister à son festival Brassens. Grâce à son équipe de bénévoles compétents, sympathiques et dévoués, soutenus et aidés par des élus locaux soucieux de la promotion de la culture, et avec un public chaque année plus nombreux et enthousiaste, le festival Brassens de Saint-Gély-du-Fesc est devenu incontournable pour les admirateurs du "polisson de la chanson"!»

Pierre Schuller. Président d'un réseau de références exhaustives sur Brassens
www.aupresdesonarbre.fr

Pour en savoir plus
www.jairendezvousavecvous.fr,
sur Facebook ou sur Youtube.

WOOD&ZINC
Charpente - Zinguerie

152 Allée St Exupéry, 34980 Saint-Gély-du-Fesc

☎ 06 33 15 30 42 ✉ woodetzinc@gmail.com
☎ 09 51 88 09 38 🌐 wood-et-zinc.fr

Petits-fils
SERVICES AUX GRANDS-PARENTS

L'aide à domicile sur-mesure
Réseau national d'aide à domicile pour les personnes âgées

☎ 04 11 95 07 77

48 Rue Claude Balmastre
34070 Montpellier

petits-fils.com

Derrière chaque projet immobilier, un humain.

WAH
We are human

40 rue Des Vautes (CC Intermarché) - 34980 Saint-Gély-Du-Fesc
Tél. : 04 67 54 41 76 / 06 25 54 08 09
site : wahuman.com • E-mail : stgely@wahuman.com

PRÉSERVER ET DIVERSIFIER LE COMMERCE ET L'ARTISANAT DE CENTRE-VILLE

Le maintien du commerce de proximité, surtout en centre-ville, constitue un enjeu fort, tant pour des raisons économiques que sociales. Si ce commerce peut avoir une fonction économique importante, il est aussi générateur de dynamique urbaine, de convivialité, d'animation économique et sociale de la ville, de son cœur de ville.

Pour répondre à cet enjeu fort, la municipalité a souhaité se doter d'une capacité à intervenir sur le devenir des cellules commerciales et artisanales afin de maintenir une diversité du commerce et de l'artisanat de proximité.

LE DROIT DE PRÉEMPTION SUR LES FONDS ET BAUX COMMERCIAUX

Le conseil municipal a délibéré pour délimiter un périmètre de sauvegarde du commerce et de l'artisanat, à l'intérieur duquel sont soumises au droit de préemption les cessions de fonds artisanaux, de fonds de commerce ou de baux commerciaux. Ce principe a fait ses preuves dans de nombreuses villes comme Toulouse, Rennes, Lyon ou Bordeaux. En outre, les chambres de commerce et des métiers de l'Hérault ont émis un avis favorable à son instauration sur notre commune.

Ainsi, la ville de Saint-Gély-du-Fesc est en mesure d'agir sur la géographie du commerce pour préserver les équilibres et la vocation commerciale de certaines rues du cœur de ville, en ayant un droit de regard sur les mutations du commerce lors des transactions. Il s'agit de :

- Privilégier l'artisanat et le commerce dans les rues dont c'est la vocation, en limitant les activités de service, comme les banques ou les mutuelles sur certains linéaires.
- Encourager toutes les activités y compris les services, dans les rues non concernées par ce périmètre restreint, rues ou secteurs qui peuvent accueillir une diversité d'activités sans préjudice pour le commerce.

Cette faculté concerne les nouvelles transactions comprises dans le périmètre de sauvegarde du commerce et de l'artisanat.

UNE PREMIÈRE ACQUISITION

La délibération étant votée par la majorité, la ville dispose donc de trois leviers :

- "la capacité d'anticiper" lors des transactions ;
- "la volonté de dissuader et de négocier pour proposer, le cas échéant, des solutions alternatives" ;
- "le droit de préemption". Ce dernier échelon devant être "limité au maximum".

Ainsi, chaque potentiel cédant ou acquéreur pourra être reçu afin d'étudier le projet vis-à-vis du tissu commercial existant

et de l'activité envisagée. C'est dans ce cadre que la ville a rencontré la gérante de la SARL "Manou's & Co" propriétaire d'un fonds de commerce au Forum qui souhaitait en faire la cession. Compte tenu de l'implantation de ce fonds, la ville a fait valoir sa volonté de maîtriser sa destination. Voulant éviter une procédure longue et risquée, la gérante a accepté la cession du fonds à la ville sans qu'il soit nécessaire pour cette dernière de faire usage du droit de préemption. La discussion et le caractère dissuasif du dispositif ont permis d'aboutir à un accord en un temps record.

La ville va procéder à des travaux de mise aux normes et d'embellissement du lieu avant de le sous-louer pour accueillir une activité de qualité, avec l'objectif, d'ici deux à trois ans, de le céder aux preneurs.

Droit de préemption

PRINCIPE

Toute cession de fonds artisanaux, de fonds de commerce ou de baux commerciaux intervenant dans le périmètre de sauvegarde du commerce de proximité, délimité par délibération du conseil municipal, peut faire l'objet d'un droit de préemption de la commune, c'est-à-dire du droit de l'acheter en priorité pour le rétrocéder à un commerçant ou un artisan.

CARTE DU PÉRIMÈTRE

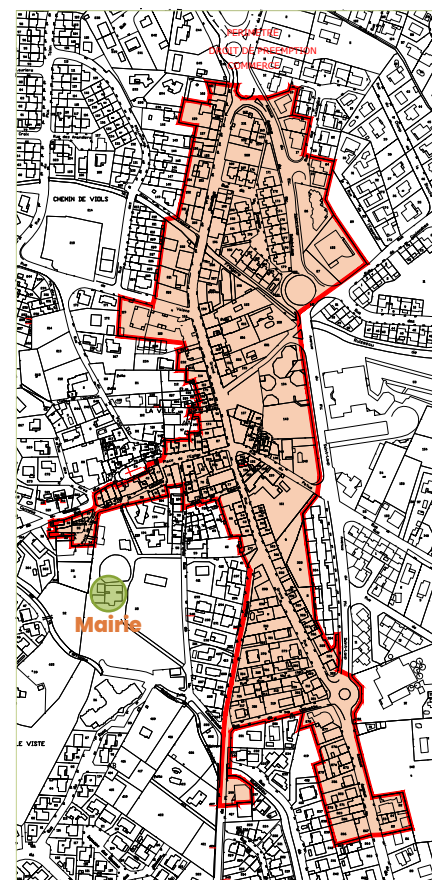

DÉCLARATION

Ainsi, avant de vendre un fonds artisanal, un fonds de commerce ou de céder un bail commercial, situé dans le périmètre de sauvegarde des commerces de proximité, le cédant doit en faire la déclaration au maire. La ville a deux mois pour, le cas échéant, faire valoir son intention de préempter le fonds.

LPA
Immobilier
Personnaliste

Christine Ségalat
Agent immobilier
06 12 63 71 41
Saint-Gély-du-Fesc
segalat.christine.immo@gmail.com
lpaimmobilier-montpellier.com

OFFRE SPÉCIALE
JUSQU'AU 3 JUILLET 2021

PROLONGATION

-20%* Sur une sélection de montures solaires non correctrices

*Valable sur présentation de ce coupon. Réduction valable une fois et non cumulable avec d'autres offres et avantages et notamment avec les avantages résultant de conditions tarifaires convenues avec certains organismes, sauf l'offre de la 2ème paire. Voir conditions de l'offre de la 2ème paire en magasin. Les montures et verres correcteurs constituent des dispositifs médicaux qui sont des produits de santé réglementés, revêtus du marquage CE sur les produits ou le document d'accompagnement, conformément à la réglementation. Demandez conseil à votre opticien. AVRIL 2021.SIREN 889 027 835.

Centre commercial INTERMARCHÉ
SAINT-GELY-DU-FESC • Tél. : 04 67 06 05 80

LISSAC
l'Opticien
Vos yeux méritent Lissac

ÉLECTIONS RÉGIONALES ET DÉPARTEMENTALES

LES ÉLECTIONS RÉGIONALES ET DÉPARTEMENTALES SE DÉROULENT FINALEMENT LES 20 ET 27 JUIN.

Il s'agit de deux scrutins distincts qui visent à renouveler la composition des conseils régionaux et des conseils départementaux pour une durée de 6 ans. Le mandat des conseillers régionaux et départementaux élus devait prendre fin en mars 2027. Mais compte tenu de la campagne présidentielle qui aura lieu cette année-là, la prochaine échéance a été fixée en mars 2028. Les élus régionaux et départementaux seront donc désignés pour sept ans, au lieu de six.

Les inscriptions sur les listes électorales sont closes. Vous pouvez vérifier si vous êtes inscrit sur <https://www.service-public.fr/particuliers/vosdroits/services-en-ligne-et-formulaires/ISE>

BUREAUX DE VOTE : UNE NOUVELLE RÉPARTITION ÉQUILIBRÉE

Ouverture de 8h à 18h

Suite à la mise en place de deux bureaux de vote supplémentaires au Pôle jeunesse et culture du Devois et à l'école maternelle de la Rompude, le périmètre de répartition est désormais équilibré à environ 1000 électeurs par bureau.

3 000 électeurs sont concernés par un changement de lieu de vote. Comme pour les nouveaux inscrits, ils recevront une nouvelle carte d'électeur sur laquelle sera mentionné leur bureau.

Mais alors, quel est mon bureau de vote ?
Vous avez la réponse sur votre carte d'électeur.

Carte du nouveau découpage : voir *Dialog'* d'avril 2021.

PROCURATIONS

Les personnes qui souhaitent donner une procuration peuvent désormais le faire par téléprocédure. Un électeur a la possibilité d'avoir deux procurations.

Cette démarche devra ensuite être finalisée et validée à la gendarmerie. Par ailleurs, il n'y a plus besoin de justificatif pour cause de maladie, handicap, ou déplacement.

Infos : <https://www.service-public.fr/particuliers/vosdroits/F1604>

LE PARCOURS DE LA CITOYENNETÉ : LE RECENSEMENT

Tous les jeunes français, garçons et filles, doivent se faire recenser à la Mairie. Cette démarche civique essentielle est aussi une obligation légale à effectuer dans les trois mois qui suivent leur 16^e anniversaire.

Le service accueil vous remettra une attestation de recensement, qu'il est primordial de conserver précieusement. Elle vous sera demandée pour toute inscription à un examen ou concours, soumis au contrôle de l'autorité publique (CAP, BEP, BAC, permis de conduire et même conduite accompagnée).

Pièces à fournir

- Livret de famille
- Carte d'identité ou passeport en cours de validité
- Justificatif de domicile (facture d'électricité, de téléphone...)

MISSION LOCALE GARRIGUE CÉVENNES

Accompagnement vers l'emploi, la formation et l'autonomie // Soutien financier

GROUPE D'ÉCHANGES D'IDÉES "FOCUS"

Jeunes 16-25 ans

Vous avez entre 16 et 25 ans ?
Vous avez envie d'échanger vos idées et partager votre point de vue, sans jugement et dans l'objectif de nous enrichir ?
Venez au groupe d'échanges !

16 juin après-midi

(Modalités sur inscription. Nombre de places limité)
À Saint-Mathieu-de-Trévières
120 allée Eugène Saumade
Tél. 04 67 81 84 83

ET AUSSI...

Permanences à Saint-Gély-du-Fesc

- Lundi sur RDV au 04 67 55 17 80 (9h30-12h30 / 13h-16h45)
- Point Écoute (12-25 ans) : un psychologue à votre écoute les 2^e et 4^e lundis après-midi du mois sur RDV au 04 67 55 17 80

Ateliers jeunes 16-18 ans non scolarisés

Inscription obligatoire au 04 67 55 17 80
Infos : <http://ml.gc.free.fr/index.html>

Passez en mode *avenir!*



Mission Locale :

une seule adresse pour tous vos projets.

ST-GÉLY PASSIONNÉMENT

S'il y a un secteur qui est venu crever l'écran pendant cette pandémie, c'est bien celui de la culture; s'il y en a encore qui doutaient de son caractère essentiel, les débats qui ont agité notre société ces derniers mois ont clarifié les choses, plus personne à quelques rares exceptions ne trouvant le sujet saugrenu.

Force est de constater que notre majorité en a fait, dès le début du mandat précédent, un point essentiel de sa politique renforçant son soutien aux associations structurantes, –l'éducation artistique doit être vigoureusement soutenue–, mais plus encore en se lançant avec conviction dans une programmation fournie et de qualité, en multipliant les partenariats avec l'intercommunalité ou des institutions culturelles voisines.

L'édification et la gestion partagée du futur théâtre en lieu et place de la salle culturelle est une illustration majeure du choix assumé par notre équipe en lien très étroit avec l'intercommunalité d'une politique forte et vigoureuse.

La culture a toute sa place dans notre société et tout naturellement dans notre cité; souhaitons que cette reprise qu'on nous annonce aux portes de l'été soit forte et se réinscrive dans la durée.

Le groupe majoritaire

SAINT-GÉLY AVEC VOUS

Un stationnement fluide: une nécessité

Malgré une activité économique limitée, compte tenu des restrictions sanitaires, les difficultés de stationnement sont toujours présentes, et vous êtes nombreux à nous écrire pour nous en faire part.

Que ce soit en centre village, au niveau de l'espace du Forum, où des commerces et le bar-brasserie de l'Affenage sont fermés, il est très difficile voire impossible de trouver une place de stationnement en journée pour aller à un rendez-vous médical ou faire des achats.

Il en est de même dans la zone d'activité du Lazard, où au-delà de la difficulté de stationnement récurrente, il est dangereux de circuler à pied car les trottoirs sont encombrés par les véhicules en stationnement.

Trop de véhicules stationnent à la journée.

Pour que les Saint-Gillois puissent profiter dans de bonnes conditions des services de qualité offerts sur la commune, il est nécessaire que le stationnement soit fluidifié et dynamique.

Pour cela, la mise en place de Zones Bleues 3 heures s'impose, et permettrait à moindre coût d'améliorer considérablement la rotation des véhicules et favoriserait les commerces et les services.

Réagissez sur contact@saintgelyavecvous.fr

DÉCIDONS NOTRE VILLE

Une pénalité subie? ou choisie?

Là est la question. La carence vis-à-vis de la loi SRU (solidarité et renouvellement urbains) se traduit en 2021 par une pénalité accrue de 120 000€ par rapport à 2020, soit 416 000€ taxés par l'État pour punir la ville de son retard à assurer une mixité sociale «suffisante», soit au-dessus d'un seuil de 25% avant 2025.

Dans son éditorial du Dialog' paru en mars, Mme le maire déplore cette coupure, tout en considérant qu'il s'agit d'un moindre mal. Elle qualifie de «pire mésaventure, pour ne pas dire catastrophe» le choix de «sortir au plus vite de cette mise en carence (...), dans la panique, [en faisant] des choix d'urbanisme inadaptés en des lieux inappropriés». Or la liste majoritaire tient un autre discours dans le même Dialog': «L'approche de l'urbanisation que nous revendiquons, qui a guidé ces trois décennies la stratégie de nos municipalités, nous a mis à l'abri de dérives que l'on peut constater ici et là.»

Le message est limpide: 416 000€, c'est le prix annuel du mur virtuel que la liste majoritaire a choisi de payer pour un séparatisme social qui assurerait la sécurité des St-Gilloises et St-Gillois.

decidonsnotreville@orange.fr

Conformément à l'arrêt du Conseil d'État du 7 mai 2012, n° 353536/Commune de Saint Cloud, le contenu de ces tribunes reproduit intégralement les textes fournis par les élus n'appartenant pas à la majorité municipale. Les articles publiés dans ce cadre n'engagent que la responsabilité de leurs auteurs.



Les comptes-rendus des conseils municipaux sont disponibles sur le site internet de la ville: www.saintgelydufesc.com

NOUVEAU !
à Saint-Gély-Du-Fesc
PIZZA MONGELLI
04.99.67.04.99

Giuseppe Mongelli – Triple champion du monde de pizza Classica et pizza bio
Sur place / A emporter / En livraison

164 Rue de la tour 34980 Saint-Gély-du-Fesc
www.pizza-mongelli.com

CLARA PROFITE DU SOLEIL AVEC STYLE ET CONFORT

LA 2^{ÈME} PAIRE DE MARQUE À -30%

La Lunetterie
des Oliviers

12, rue de l'Aven
34980 Saint-Gély-du-Fesc
04 67 57 34 90
lalunetterie34@gmail.com

Rejoignez-nous
[lunetteriedesoliviers](https://www.facebook.com/lalunetteriedesoliviers)

JE VOUS POLARISE DU REGARD

COWORKING Une nouvelle façon de travailler

En projetant la création d'un espace dit de "coworking" à destination des autoentrepreneurs, télétravailleurs, salariés et étudiants de Saint-Gély-du-Fesc et du territoire du Grand Pic Saint-Loup, la municipalité entend répondre à un monde du travail en perpétuelle évolution. Comme son nom l'indique, le terme "coworking" désigne le fait de travailler ensemble, dans la même pièce, avec une nouvelle vision du travail alliant autonomie et collaboration. On parle aussi de tiers lieu.



Le coworking répond à plusieurs problématiques et représente de plus en plus une alternative à l'activité professionnelle au bureau et en télétravail à la maison. De plus, on assiste à la généralisation de la digitalisation dans tous les secteurs, ainsi qu'au développement de nouvelles activités et de nouveaux métiers nécessitant un environnement professionnel plus adapté.

Avec le coworking, on ne partage pas seulement l'endroit où l'on travaille, on peut aussi s'échanger des idées et lancer des projets collaboratifs, notamment en communiquant avec des personnes de secteurs différents ou complémentaires. Cet outil est aujourd'hui une solution pour un nombre croissant d'autoentrepreneurs, de télétravailleurs, de salariés, ou encore d'étudiants souhaitant travailler à distance dans un espace professionnel défini, en particulier chez les personnes créatives, ou ce que l'on appelle "les nomades numériques", qui peuvent faire leur travail entièrement depuis un PC ou un ordinateur portable. Pour une entreprise, avoir un salarié dans

un tel espace représente une économie non négligeable.

Le confinement semble aujourd'hui avoir encore accéléré cette tendance avec pour certaines personnes le ressenti d'une solitude dans le travail à la maison et la difficulté de "couper". Pour être plus productif, beaucoup aspireraient à une séparation claire entre leur vie professionnelle et personnelle.

UNE HISTOIRE RÉCENTE

Le mot "coworking" a été inventé et théorisé par l'écrivain et Game designer Bernie De Koven en 1999, même si le C-Base de Berlin, fondé en 1995 par une association d'informaticiens est considéré comme étant le tout premier espace de coworking ("hackerspace").

C'est plus tard dans la Silicon Valley aux États-Unis que le phénomène prend véritablement de l'ampleur. En 2005, le premier tiers lieu est inauguré à San Francisco par le programmeur Brad Neuberg.

L'espace "coworking" envisagé par la municipalité devrait voir le jour en septembre 2021.

SAVE Tél. 04 67 84 81 10
PARTENAIRE CONFORT

- Pompes à chaleur**
- Climatisation**
- Alarme**
- Vidéosurveillance**
- Automatismes**

contact@save-pro.fr
www.save-pro.fr
230 rue de l'Aven
34980 St-Gély-du-Fesc

MAI

DU VENDREDI 21 AU DIMANCHE 23

Festival « La voix dans tous ses états »

Organisé par la compagnie Tiens on sonne
Salle culturelle Espace Georges Brassens



Photo © Cie Excétheâtre

Infos/Tarifs: <https://sites.google.com/view/la-voixdansstoussesetats34980/programme-2021>

VENREDI 28

Saison culturelle la Devoiselle

Compagnie la Bobèche « Du Balai ! »

Spectacle proposé par la Communauté de communes du Grand Pic Saint-Loup et la municipalité, et présenté par l'association Bouillon Cube dans le cadre du 8^e festival jeune public La Dinette

Salle culturelle Espace Georges Brassens
2 représentations: 18h et 19h30
Entrée gratuite sur RÉSERVATION (billet à retirer en mairie)

Voir page 7

SAMEDI 29

Saison culturelle la Devoiselle

Compagnie la Familia Stirman « Panier-piano »

Spectacle proposé par la municipalité, et présenté par l'association « La saison artistique de Melando » dans le cadre des 11^{es} Rencontres des cultures en Pic Saint-Loup

Salle culturelle Espace Georges Brassens, à 18h30. Entrée: 10€/5€ réduit
Réservation en mairie.

Voir page 7

JUIN

MARDI 1^{er}

Conférence « Le fabuleux destin des tableaux italiens du musée Fabre »

Organisée par la municipalité, en partenariat avec le musée Fabre
Salle culturelle Espace Georges Brassens, à 18h30.

Voir page 7

SAMEDI 5

Saison culturelle la Devoiselle

Trio Frédéric-Bretheau-Tari

Concert proposé par la municipalité
Salle culturelle Espace Georges Brassens, à 18h30. Entrée: 10€/5€ réduit
Réservation en mairie.

Voir page 7

SAMEDI 19

Saison culturelle la Devoiselle

Orpheus XXI « Musique pour la vie et pour la dignité »

Concert proposé par la municipalité
Salle culturelle Espace Georges Brassens, à 20h30. Entrée: 10€/5€ réduit
Réservation en mairie.

Voir page 7

LUNDI 21

Fête de la musique

(Sous réserve de la situation sanitaire)

Organisée par la municipalité

La fête de la musique est une occasion unique de permettre aux musiciens amateurs et confirmés de s'exprimer dans des conditions professionnelles, sur des espaces scéniques aménagés par la municipalité, en cœur de village. Les formations souhaitant participer à cet événement sont vivement invitées à se faire connaître auprès du service communication animation culture de la mairie au 04 67 66 86 08.

FOIRE AUX LIVRES

Initialement prévu le 7 février, puis décalé au 9 mai, le salon du livre ancien et moderne est finalement reporté en 2022.



Souhaitant soutenir le domaine culturel et les métiers du livre, mais aussi dynamiser le centre-ville, la municipalité organise avec l'association Les Compagnons du livre une Foire aux livres en extérieur, sur le Mail de la Devoiselle, le dimanche 4 juillet, de 10h à 18h.

Saison culturelle la Devoiselle

SAMEDI 29 MAI 2021

COMPAGNIE LA FAMILIA STIRMAN

« PANIER-PIANO »

Avancé à 18h30

La saison artistique de Melando

18H30 | SALLE CULTURELLE ESPACE GEORGES BRASSENS

www.saintgelydufesc.com - 04 67 66 86 08

NUMÉROS UTILES

MAIRIE :
04 67 66 86 00
POLICE MUNICIPALE :
06 86 68 90 75
GENDARMERIE :
04 67 91 73 00

EN CAS D'URGENCE

MÉDECINS DE GARDE :
15
PHARMACIES DE GARDE :
3237 (24h/24 et 7j/7)
URGENCE SÉCURITÉ GAZ :
0800 47 33 33 (n° vert)